Сдать квартиру за 38 000 рублей на улица Балябина, 30

Забайкальский край, Чита, улица Балябина, 30

38 000 Р в месяц

33.00 $м^2$	18.00 $м^2$	8.00 $м^2$	5 из 5
Общая	Жилая	Кухня	Этаж

Сдам 1 комнатную,ухоженную квартиру в центре городо 33 кв.м.(ВОЗМОЖНА КРАТКОСРОЧНАЯ АРЕНДА,условия обсуждаются индивидуально).Квартира оборудована всем необходимым для проживания.Предпочтение семейной паре,командировочным.Арендная плата 38 т.рублей + коммуналка.услуги.

0 с 12.07.2025, обновлен 12.07.2025

Продавец: Собственник

Телефон: +79143517128

Характеристики

Количество комнат	1	Тип дома	кирпичный
Этаж	5	Этажей всего	5
Площадь жилая	18.00 кв. м	Площадь кухни	8.00 кв. м

https://chita.restate.ru/obj/arenda-odnokomnatnoy-kvartiri-ulica-balyabina-30-18232276193/

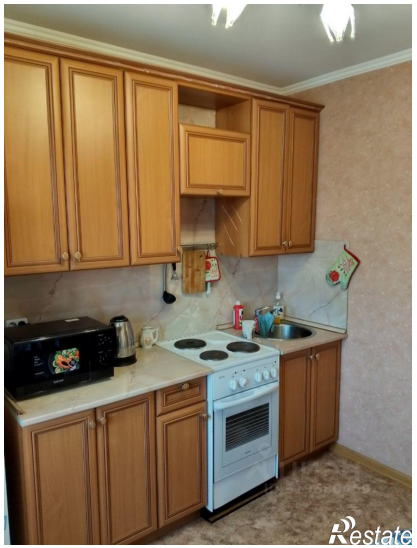
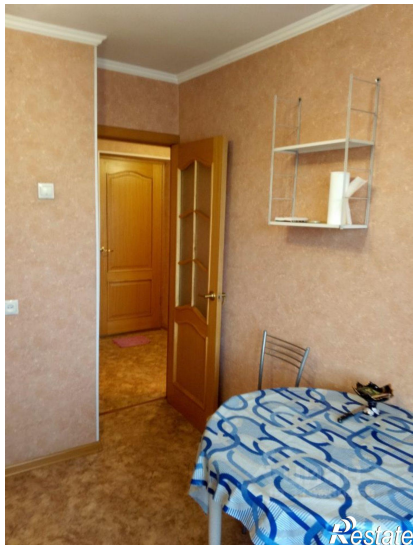
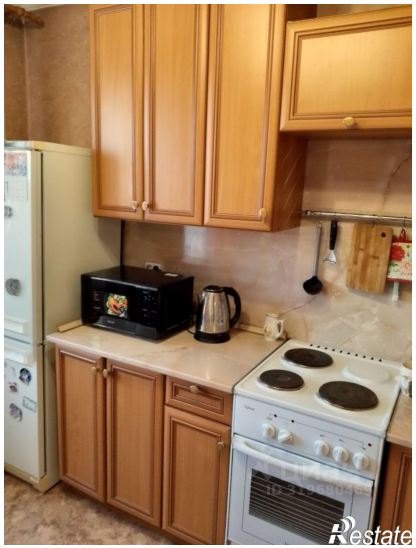

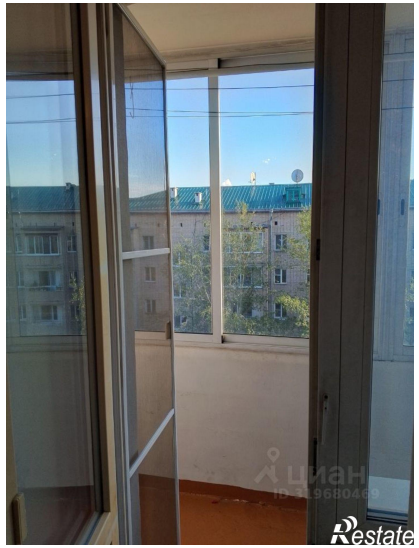
Restate

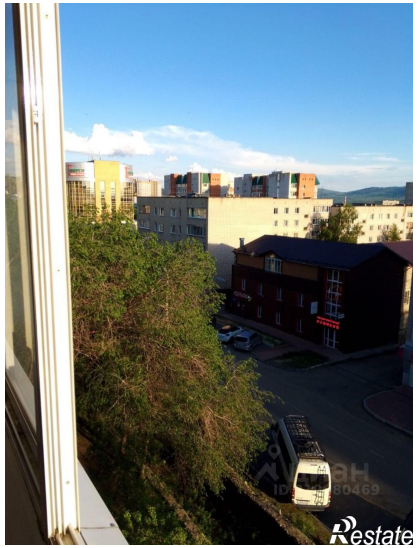
Restate