Сдать квартиру за 40 000 рублей на улица Забайкальского Рабочего, 45

Забайкальский край, Чита, улица Забайкальского Рабочего, 45

40 000 Р в месяц

45.00 м^2	30.00 м^2	10.00 м^2	7 из 10
Общая	Жилая	Кухня	Этаж

Сдам на длительный срок однокомнатную квартиру в новом доме, закрытый двор, хороший ремонт, полностью меблированная.

0 с 08.07.2025, обновлен 08.07.2025

Продавец: Собственник

Телефон: +79144906624

Характеристики
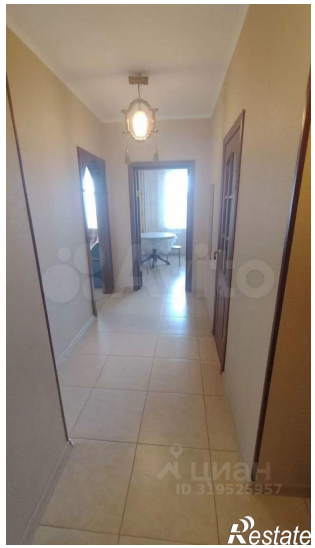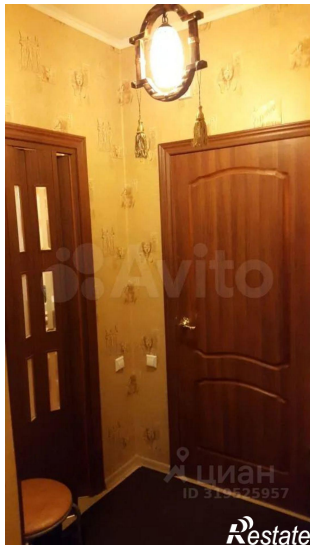
Количество комнат	1	Этаж	7
Этажей всего	10	Площадь жилая	30.00 кв. м
Площадь кухни	10.00 кв. м