Купить квартиру за 19 000 000 рублей на Проезжая улица, 23

Забайкальский край, Чита, Проезжая улица, 23

19 000 000 Р
177 570Р за м^2

107.00 м^2	48.00 м^2	9 из 9
Общая	Кухня	Этаж

Продаётся в центре г Чита уютная, просторная в идеальном состоянии 3-я квартира площадью 107 кв.м. Удобная планировка с изолированными комнатами и просторной кухней - гостинной 48 кв.м., мечта любой хозяйки. Дом кирпичный 2014 года постройки. Большой плюс данной квартиры — это единственная квартира на лестничной площадке, что обеспечивает тишину и дополнительную приватность. Квартира с качественным дизайнерским ремонтом. Окна выходят на две стороны, обеспечивая хорошую инсоляцию и проветривание. В гостинной и спальне установлены красивые, французские окна в пол, наполняющими помещение естественным светом. В наличии - 2 большие лоджии, гардеробная и встроенный камин, создающий уютную атмосферу. Просторная ванная комната дополняет функциональность жилья. В подарок покупателю остаются большой, современный кухонный гарнитур, два встроенных холодильника и две морозильных камеры. Это хорошая дорогая бытовая техника последнего поколения, готовая к использованию. Дом расположен в спокойном и чистом районе с огороженной и благоустроенной территорией. Вход на территорию контролируется системой доступа по коду и мобильному приложению, что повышает безопасность проживающих. Придомовая территория оборудована удобными подъездными путями и парковочными местами — редкое преимущество для центра ...

0 с 07.07.2025, обновлен 07.07.2025

Продавец: Собственник

Телефон: +79145104675

Характеристики

Количество комнат	3	Тип дома	кирпичный
Этаж	9	Этажей всего	9
Площадь кухни	48.00 кв. м		

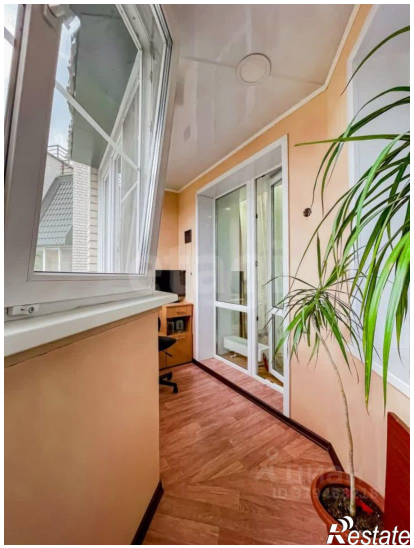
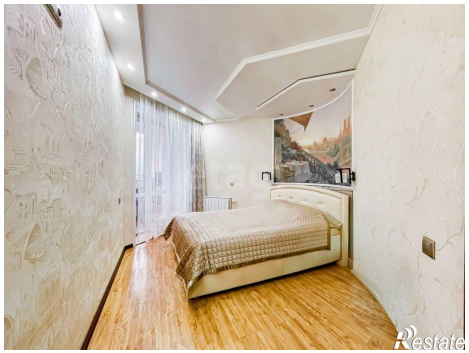

Restate

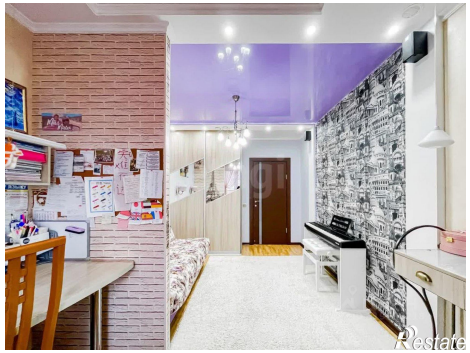
Restate