Купить квартиру за 22 500 000 рублей на улица Бутина, 74

Забайкальский край, Чита, улица Бутина, 74

22 500 000 Р
174 419Р за м^2

129.00 м^2	90.00 м^2	30.00 м^2	3 из 3
Общая	Жилая	Кухня	Этаж

Уникальное предложение для тех, кто ценит комфорт и уют! Продаётся великолепная современная 3+ квартира общей площадью 129,9 кв.м.! Эта светлая и просторная квартира расположена в тихом центре города, в доме по ул.Бутина, 74. Стильный ремонт в стиле лофт выполнен с использованием высококачественных материалов по эксклюзивному дизайн-проекту, что придает помещению уникальность и неповторимость. Окна квартиры выходят на 3 стороны дома. Закрытый двор с круглосуточной охраной обеспечивает безопасность и комфорт для вас и ваших детей! В квартире всё продумано и предусмотрено для вашего удобства: огромная гостиная с выделенной кухонной зоной, отдельные спальня и детская комната, большой санузел, в котором установлены душевая кабина, итальянская ванна сантехника Jacob Delafon. Есть вместительная гардеробная. Кухня оборудована всем необходимым: вся техника немецкой марки Bosch. Планировкой предусмотрены 3 балкона, откуда оказывается красивый вид на наш город. Фотографии этой квартиры говорят сами за себя! Вся мебель, техника и предметы интерьера остаются новым хозяевам. Заезжай и живи!!! Есть возможность приобрести большой теплый гараж с автоматическими воротами, а также подсобное помещение, расположенные на 1-м и в подвальном этажах дома. Район, в котором находится квартира, предлагает все ...

0 с 04.07.2025, обновлен 04.07.2025

Продавец: Собственник

Телефон: +79143517419

Характеристики

Количество комнат	3	Этаж	3
Этажей всего	3	Площадь жилая	90.00 кв. м
Площадь кухни	30.00 кв. м		

https://chita.restate.ru/obj/prodazha-tryohkomnatnoy-kvartiri-ulica-butina-74-18232233873/

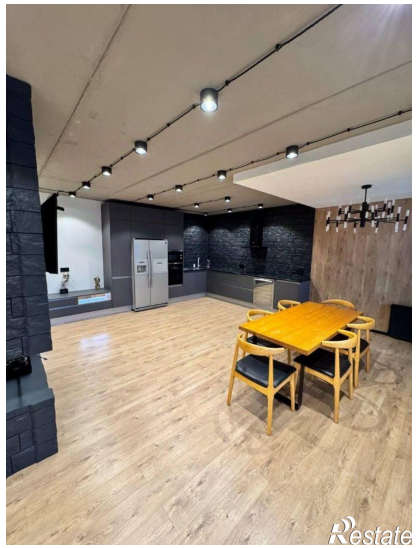
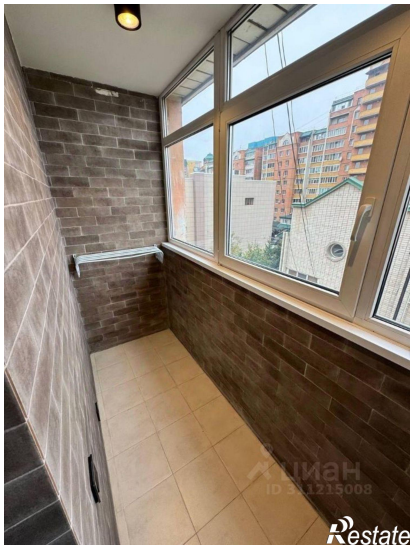
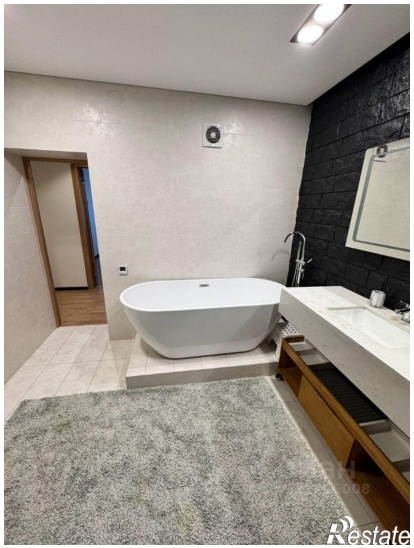
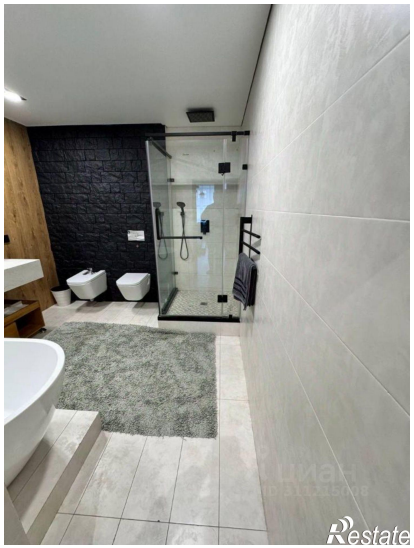
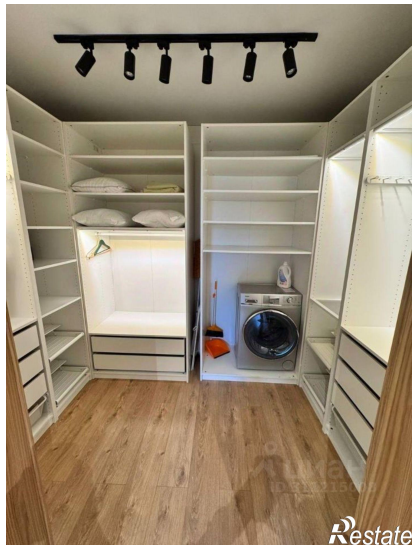
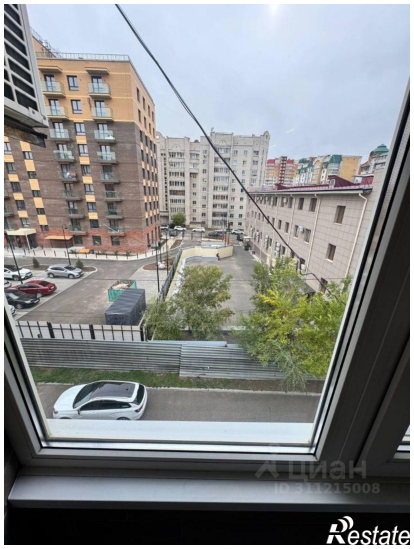
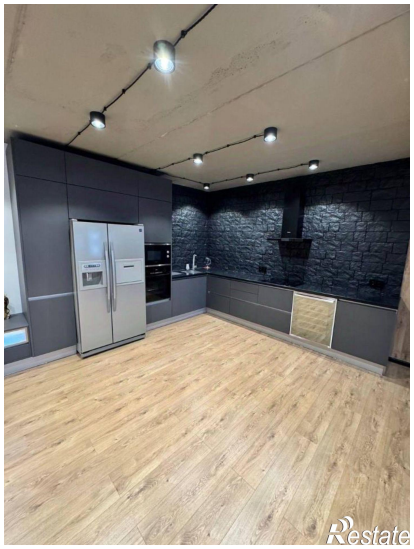

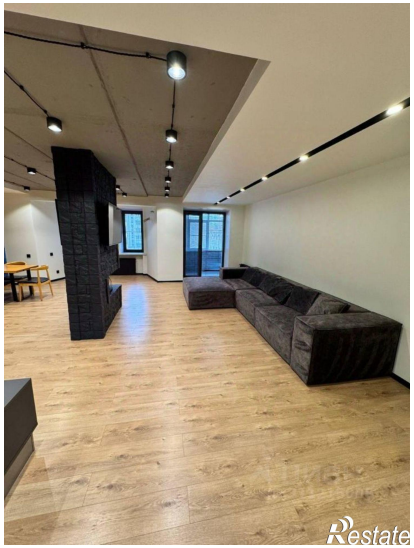
Restate

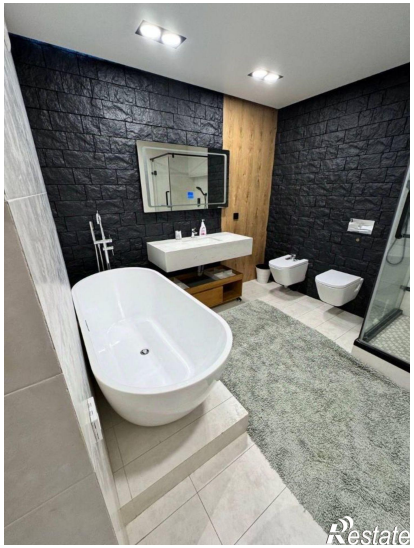
Restate