# Купить квартиру за 7 200 000 рублей на улица Горького, 32

Забайкальский край, Чита, улица Горького, 32

7 200 000 Р
160 000Р за м$^2$

| 45.00 м$^2$ | 6.00 м$^2$ | 2 из 4 |
|---|---|---|
| Общая | Кухня | Этаж |

Продается уютная двухкомнатная квартира в центре Читы по адресу: улица Горького, 32. Квартира расположена на 3 этаже кирпичного дома 1973 года постройки. Общая площадь составляет 45 кв. м, с удобной кухней площадью 6 кв. м и одним совмещенным санузлом. В квартире сделан качественный евроремонт, поэтому она готова к проживанию без дополнительных вложений. Продуманная планировка создает комфортное пространство, а наличие балкона добавляет дополнительное место для отдыха. Вокруг дома легко найти парковочное место, а благодаря кирпичным стенам в квартире всегда тепло и тихо. Район отлично подходит для семейной жизни: в пешей доступности находятся школы, детские сады и медицинские учреждения, Медицинская Академия, шикарная аллея с видом на Храм! Для удобства повседневных покупок рядом расположены продуктовые магазины и аптеки. Хорошая транспортная развязка позволяет быстро добраться до всех частей города. Документы готовы к сделке, возможна продажа в ипотеку. Собственник — один, без обременений, поэтому оформление пройдет легко и быстро. Записывайтесь на просмотр — квартира ждет новых владельцев!

0 с 04.07.2025, обновлен 04.07.2025

Продавец: Собственник

Телефон: +79141249725

## Характеристики

| | | | |
|---|---|---|---|
| Количество комнат | 2 | Тип дома | кирпичный |
| Этаж | 2 | Этажей всего | 4 |
| Площадь кухни | 6.00 кв. м | | |

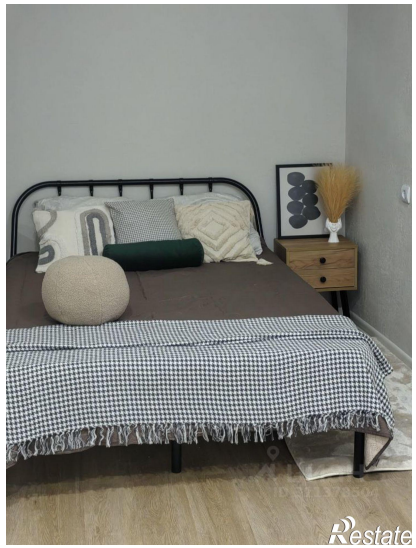

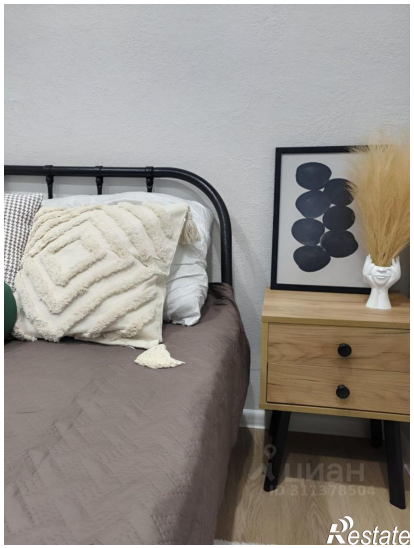

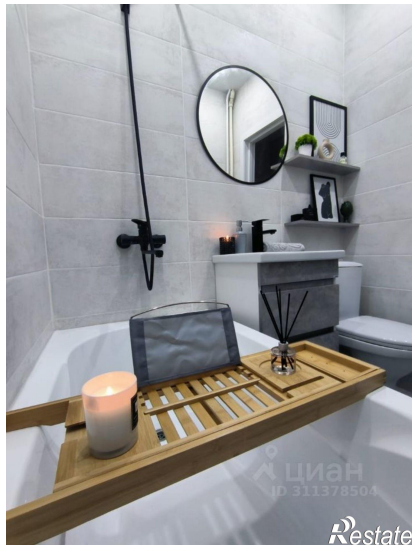

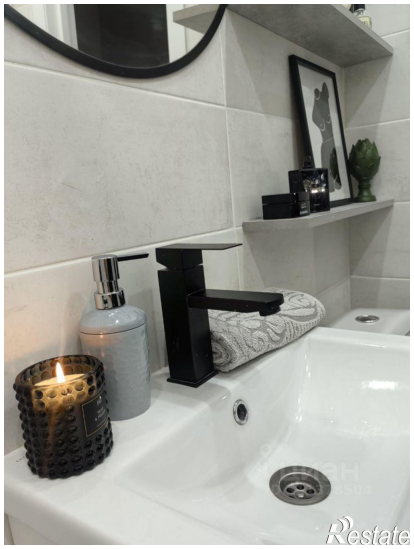
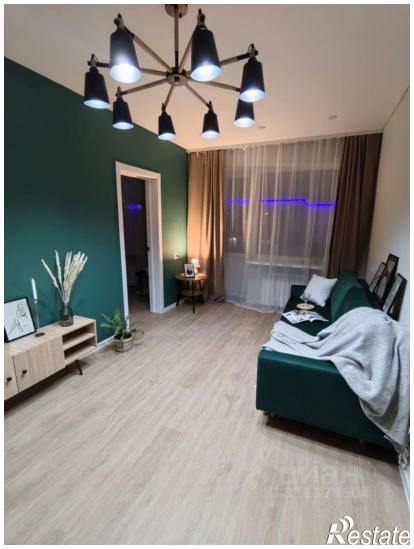

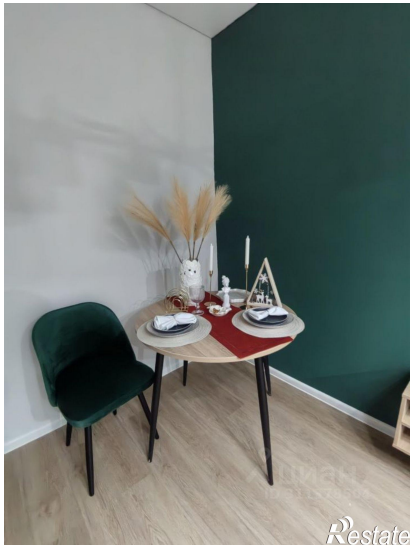
Restate

Restate