Купить квартиру за 4 100 000 рублей на улица Нечаева, 115

Забайкальский край, Чита, улица Нечаева, 115

4 100 000 Р
151 852Р за м^2

27.00 м^2	6.00 м^2	3 из 5
Общая	Кухня	Этаж

Ищите уютную однокомнатную квартиру в центральном районе? Эта однокомнатная квартира общей площадью 27 м² расположена в центральном районе на третьем этаже пятиэтажного дома. . Квартира полностью готова к проживанию: выполнен качественный косметический ремонт с нейтральной отделкой, которая подойдет под любой интерьер. Встроенный шкаф в прихожей и кухонный гарнитур остаются новому владельцу, что избавляет от необходимости дополнительных вложений после покупки. Дом находится в благоустроенном дворе с новым асфальтовым покрытием, что создает комфортную среду для жильцов. Расположение в центральном районе обеспечивает отличную инфраструктурную доступность: в шаговой доступности школы, детские сады, магазины и остановки общественного транспорта. Квартира подойдет как для молодой семьи или одного человека, так и для инвесторов, рассматривающих варианты сдачи в аренду. Центральное расположение гарантирует стабильный спрос на жилье, а хорошее состояние объекта минимизирует необходимость дополнительных вложений. Код пользователя: 148138 Номер в базе: 8936088

2 с 03.07.2025, обновлен 03.07.2025

Продавец: Седунова Алёна Сергеевна

Телефон: +79644607954

Характеристики

Количество комнат	1	Этаж	3
Этажей всего	5	Площадь кухни	6.00 кв. м
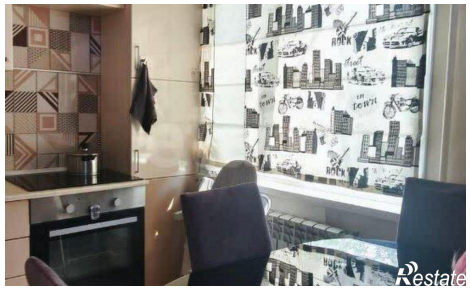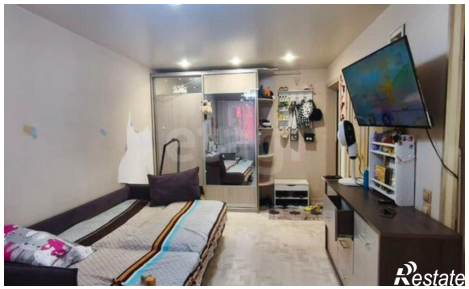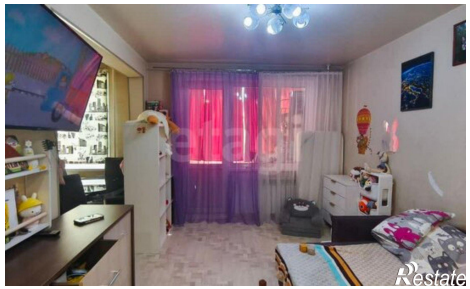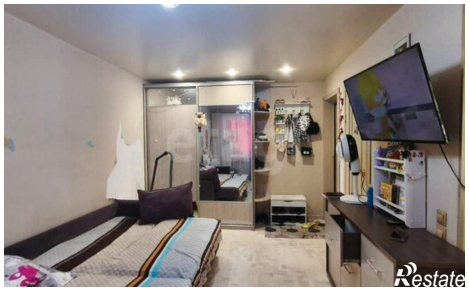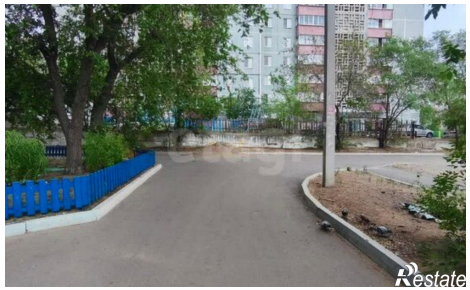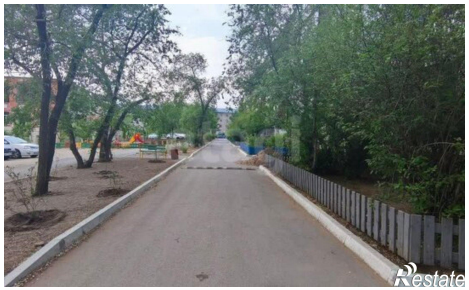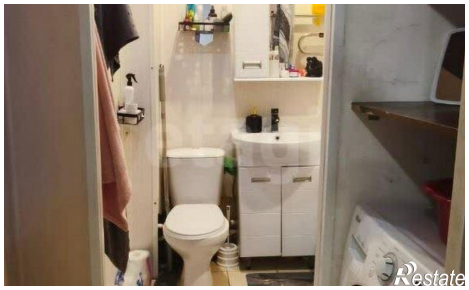
https://chita.restate.ru/obj/prodazha-odnokomnatnoy-kvartiri-ulica-nechaeva-115-18232196477/