Купить квартиру за 8 200 000 рублей на улица Николая Островского, 20

Забайкальский край, Чита, улица Николая Островского, 20

8 200 000 Р
151 852Р за м^2

54.00 м^2	6.00 м^2	5 из 5
Общая	Кухня	Этаж

Продается уютная трехкомнатная квартира для большой и дружной семьи! Общая площадь квартиры составляет 53,6 кв.м. Пятиэтажный кирпичный дом 1965 года постройки. Все окна выходят во двор. Балкон не застеклен, но с отделкой. Санузел совмещенный, в кафеле. Пластиковые окна, натяжные потолки, на полу - линолеум. Район очень комфортный для жизни: через дорогу находится школа № 49 и 2 детских сада, в шаговой доступности еще 4 детских сада, Политехнический колледж, БГУ, пл. Декабристов, парк Одора, пл. Ленина, магазины, аптеки. Хорошая транспортная развязка. Взрослые собственники, квартира в собственности более 11 лет, быстрый выход на сделку. Приобретая данную квартиру с компанией «Этажи», Вы получаете полное юридическое сопровождение на всех этапах сделки вплоть до передачи ключей и гарантию безопасности сделки! Код пользователя: 118112 Номер в базе: 8922246

0 с 02.07.2025, обновлен 02.07.2025

Продавец: Сенотрусова Ольга Васильевна

Телефон: +79144903615

Характеристики

Количество комнат	3	Этаж	5
Этажей всего	5	Площадь кухни	6.00 кв. м
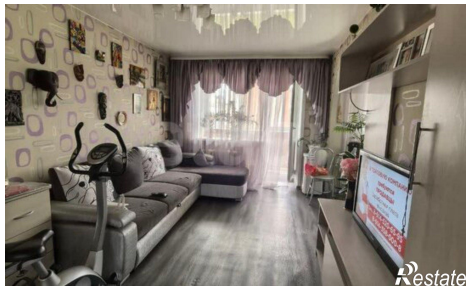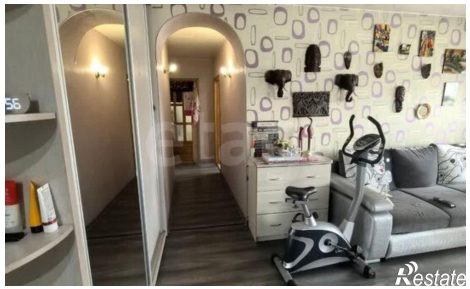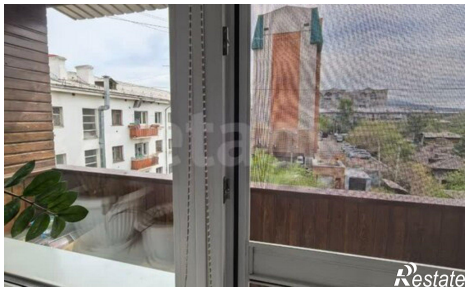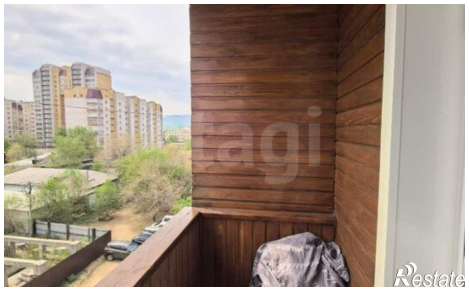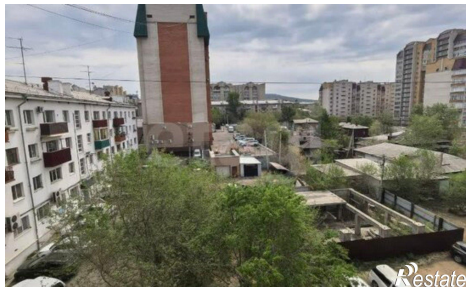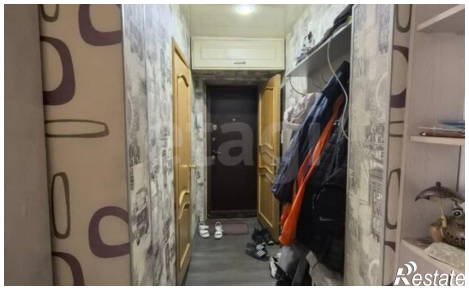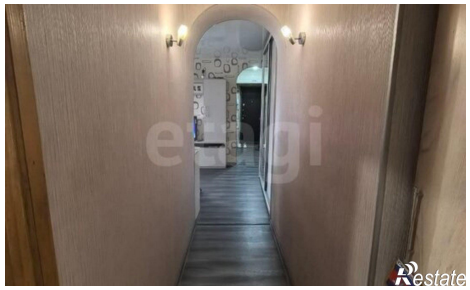
https://chita.restate.ru/obj/prodazha-tryohkomnatnoy-kvartiri-ulica-nikolaya-ostrovskogo-20-18232173006/