Купить квартиру за 10 800 000 рублей на улица Балябина, 64

Забайкальский край, Чита, улица Балябина, 64

10 800 000 Р
166 154Р за м^2

65.00 м^2	35.00 м^2	12.00 м^2	8 из 9
Общая	Жилая	Кухня	Этаж

Арт. 107013025 Данную квартиру возможно приобрести по субсидированной ипотеке, ставка от 14.75% Продается большая просторная двухкомнатная квартира S 65 кв. м., в кирпичном свежем доме. Если для вас важно жить в теплой, уютной квартире, то это предложение для Вас! Идеальный вариант для семьи Отличная планировка, все комнаты изолированы. Большая гостиная 18 кв.м. и вторая комната 17 кв.м. Большая кухня 12кв.м. Застекленная лоджия . Окна выходят во двор и на улицу Квартира на 8 этаже из 9 Район центрального рынка В квартире все остается. Инфраструктура: Остановка располагается в 5 минутах ходьбы: маршруты: 47, 77, 2, 120, 115. Проходит троллейбус 6. В соседнем дворе расположен детский сад 15. Средняя школа 40 в 5-7 мин ходьбы. До центрального рынка также 5 мин ходьбы. Через дорогу Наш дискаунтер. В этом же доме расположен Дента Люкс. Через дорогу расположен магазин Пятерочка, различные кафе, Бристоль, ХлебСоль и т.д Легко купить! Без обременений и долгов! Можно использовать: Ипотеку любого банка Военная ипотека Наличные Материнский капитал Сертификат Оперативный показ, ЗВОНИТЕ! Приобретая этот объект недвижимости, вы получаете: - Полное юридическое оформление сделки; - Быстрый сбор и помощь в подготовке всех необходимых документов: - Бесплатная подача заявок ...

0 с 06.06.2025, обновлен 06.06.2025

Продавец: Собственник

Телефон: +79148014139

Характеристики
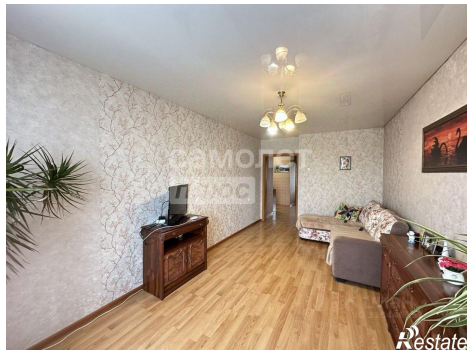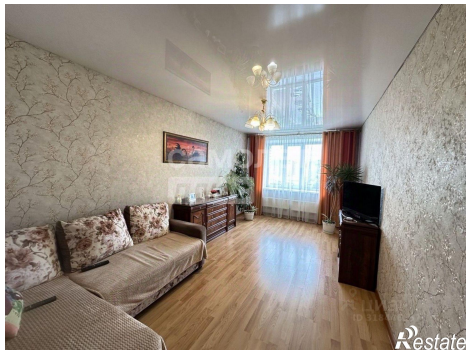
Количество комнат	2	Тип дома	кирпичный
Этаж	8	Этажей всего	9
Площадь жилая	35.00 кв. м	Площадь комнат	17.00 кв. м
Площадь кухни	12.00 кв. м