Купить квартиру за 4 530 000 рублей на улица Ярославского, 19

Забайкальский край, Чита, улица Ярославского, 19

4 530 000 Р
105 349Р за м^2

43.00 м^2	6.00 м^2	2 из 5
Общая	Кухня	Этаж

id:5598. id:5598 Продается 2-х комнатная квартира на комфортном втором этаже. Квартира расположена в районе с хорошо развитой инфраструктурой. В шаговой доступности расположены: Медицинское учреждение - Поликлиническое подразделение №4 (детская ивзрослая), Детские сады - ДС Кораблик в 150 метрах от дома и ДС №35 - 4 мин на машине/ 15 мин пешком. Школы - Средняя школа №13 и Средняя школа №11, Библиотека №8, Администрация Ингодинского района, МФЦ, отдел полиции, филиал ПАО Сбербанк России, Магазины - Огонёк, ТЦ Водолей, Аптека, в пешей доступности ТЦ Дом быта, Абсолют, Красное&Белое, Хлеб-соль.Удобная транспортная развязка, остановка общественного транспорта в 100 метрах от подъезда, постоянно ходят:Маршрутки: №2, 3, 26. Автобусы: №30. Чистый двор с обновленной детской площадкой и парковочными местами. Окна из квартиры выходят на 2 стороны, комнаты раздельные. Установлена хорошая входная дверь. У квартиры 2 взрослых собственника. Квартире требуется ремонт.

0 с 05.06.2025, обновлен 05.06.2025

Продавец: ЕВГЕНИЯ МЕНЕДЖЕР

Телефон: +79144603628

Характеристики

Количество комнат	2	Этаж	2
Этажей всего	5	Площадь кухни	6.00 кв. м
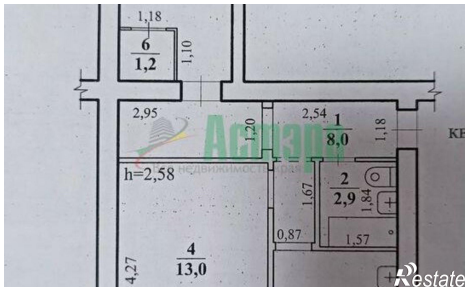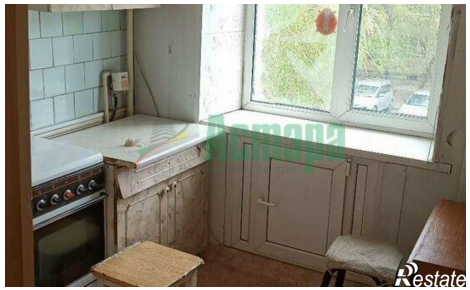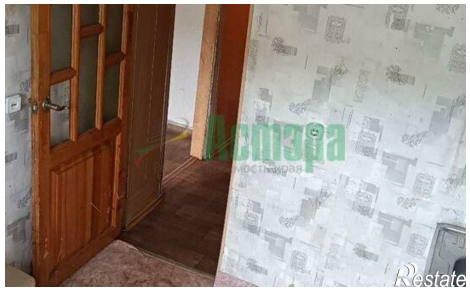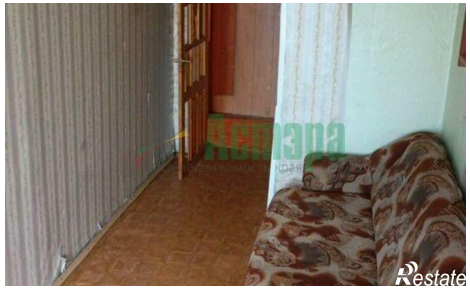
https://chita.restate.ru/obj/prodazha-dvuhkomnatnoy-kvartiri-ulica-yaroslavskogo-19-18232037687/