Купить квартиру за 4 300 000 рублей на микрорайон Агрогородок Опытный, 3

Забайкальский край, Чита, микрорайон Агрогородок Опытный, 3

4 300 000 Р
87 755Р за м^2

49.00 м^2	6.00 м^2	4 из 5
Общая	Кухня	Этаж

Двухкомнатная квартира площадью 49,6 кв.м. расположена на 4 этаже пятиэтажного дома в микрорайоне Агрогородок Опытный. Объект отличается продуманной планировкой: изолированные комнаты, кухня 6,6 кв.м. и раздельный санузел. Квартира полностью готова к проживанию — выполнен качественный ремонт, часть мебели остается новым владельцам. Дом содержится в хорошем состоянии: чистый подъезд без посторонних запахов, благоустроенная придомовая территория с новой детской и спортивной площадками, а также удобной парковкой. Район сочетает спокойную атмосферу с развитой инфраструктурой. В пешей доступности (5 минут) находятся детский сад и Забайкальский аграрный институт. Остановка общественного транспорта расположена рядом, что обеспечивает быстрый выезд в другие части города. Квартира подойдет как для постоянного проживания, так и для инвестиций — микрорайон востребован среди студентов и молодых семей. Объект находится в долевой собственности (2 владельца), что упрощает процедуру оформления. Возможна покупка в ипотеку с юридическим сопровождением на всех этапах сделки. Для просмотра и дополнительных вопросов свяжитесь — обсудим детали и договоримся о встрече. Код пользователя: 142227 Номер в базе: 8196919

0 с 02.06.2025, обновлен 02.06.2025

Продавец: Собственник

Телефон: +79143511796

Характеристики

Количество комнат	2	Тип дома	кирпичный
Этаж	4	Этажей всего	5
Площадь кухни	6.00 кв. м		

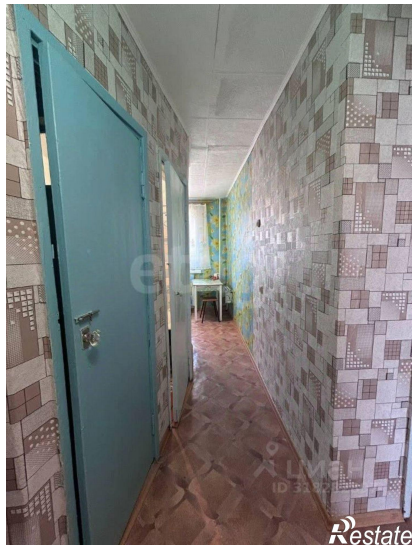

ЦИАН
ID 318282897
Restate

ЦИАН
ID 318282897
Restate