Купить квартиру за 7 200 000 рублей на улица Генерала Белика, 5

Забайкальский край, Чита, улица Генерала Белика, 5

7 200 000 Р
184 615Р за м^2

39.00 м^2	10.00 м^2	12 из 16
Общая	Кухня	Этаж

Внимание! Продается отличная однокомнатная квартира по ул. Белика. Квартира просторная, уютная, достаточно светлая, сделан свежий косметический ремонт. Полы, стены ровные. По всей квартире натяжной потолок. С кухни выход на застекленный балкон. В квартире имеется вместительная гардеробная. Санузел отделан кафелем. Подьезд всегда чистый. Два лифта. Дворовая дорога асфальтированная, во дворе детская игровая площадка. Вьезд на территорию огорожен. В доме на первых этажах расположены различные магазины, придомовая парковка. Остановка городского транспорта в шаговой доступности. Показ по договоренности. Полное юридическое сопровождение сделки до вручения ключей. Помощь в оформлении ипотеки. Арт. 104189477

0 с 13.05.2025, обновлен 13.05.2025

Продавец: Калашникова Оксана

Телефон: +79144704656

Характеристики

Количество комнат	1	Этаж	12
Этажей всего	16	Площадь кухни	10.00 кв. м
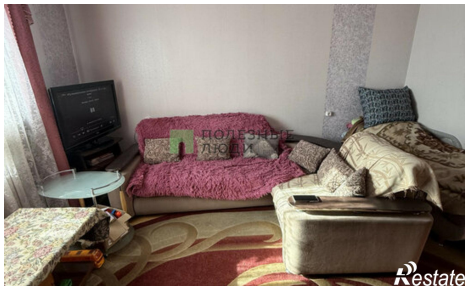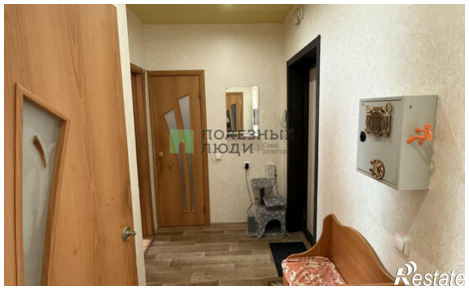
https://chita.restate.ru/obj/prodazha-odnokomnatnoy-kvartiri-ulica-generala-belika-5-18231874565/