Купить квартиру за 8 300 000 рублей на улица Богдана Хмельницкого, 24

Забайкальский край, Чита, улица Богдана Хмельницкого, 24

8 300 000 Р
122 059Р за м^2

68.00 м^2	11.00 м^2	3 из 9
Общая	Кухня	Этаж

Ищете, где купить квартиру в Чите? Обратите внимание на уникальное предложение: у вас есть прекрасная возможность приобрести уютную трехкомнатную квартиру в идеальном месте – Ингодинском районе. Площадь квартиры составляет 68,6 кв.м и она находится на третьем этаже девятиэтажного дома. Вас обрадует сделанный хороший ремонт, а также новые пластиковые окна. Полы выложены качественным ламинатом, а потолки оформлены натяжными. Ванная комната объединена с туалетом и облицована кафельной плиткой. Расположение дома идеально подходит для комфортной и удобной жизни. Вокруг развитая инфраструктура, включая детский сад, школы №1 и 31, остановки общественного транспорта и магазины. Вы сможете наслаждаться всеми удобствами, находясь в непосредственной близости от необходимых объектов. При покупке недвижимости с компанией Этажи, вы получаете полное юридическое сопровождение сделки и помощь в получении ипотеки. Мы гарантируем вам прозрачность и безопасность приобретения жилья. Не упустите возможность стать счастливым владельцем этой уютной квартиры, свяжитесь с нами прямо сейчас и заключите успешную сделку! Код пользователя: 58464 Номер в базе: 6927868

0 с 23.04.2025, обновлен 23.04.2025

Продавец: Ксенофонтова Алёна Александровна

Телефон: +79144604718

Характеристики

Количество комнат	3	Этаж	3
Этажей всего	9	Площадь кухни	11.00 кв. м

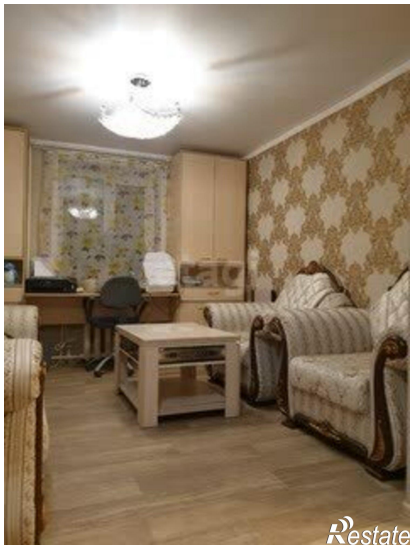
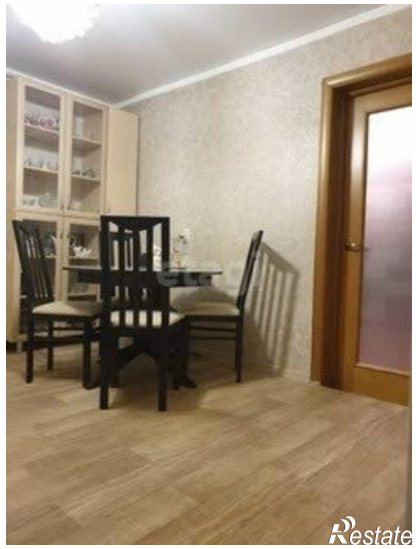
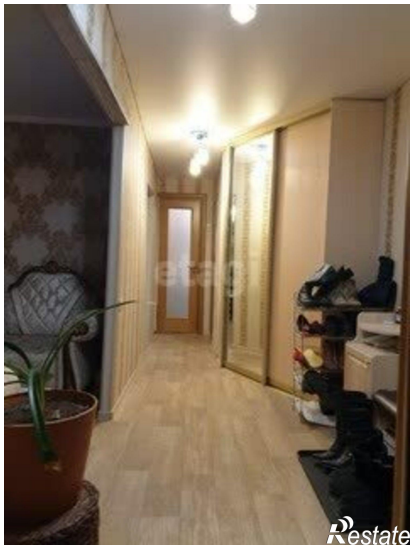

etagi
Restate

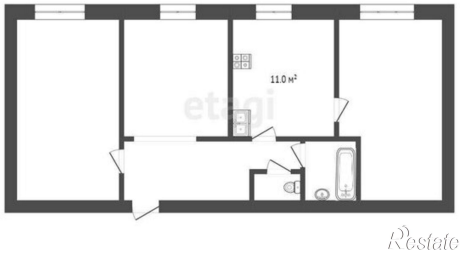
11.0 м²
etagi
Restate