Купить квартиру за 14 500 000 рублей на улица Токмакова, 3

Забайкальский край, Чита, улица Токмакова, 3

14 500 000 Р
122 881Р за м^2

118.00 м^2	10.00 м^2	3 из 10
Общая	Кухня	Этаж

Предлагается к продаже 4-х комнатная квартира, расположенная в Центральном районе по ул. Токмакова , д. 3. Квартира находится на 3 этаже 9 -ти этажного дома. Дом 1995 года постройки. Просторная, уютная. Изолированные комнаты. Кухня составляет 10 кв.м. Квартира полностью с мебелью и всей необходимой техникой. -кондиционер -водонагреватель -плита -стиральная машина -микроволновка -чайник -посуда Есть гардеробная оборудованная местами для хранения. Имеется 2 санузла , оба являются совмещенными (душевая кабина+туалет, ванная+туалет). А также имеется большая лоджия и 2 балкона, все с отделкой,застеклены. На одном балконе находится кладовая. Отличные соседи, чистый подъезд. Хороший двор с детской и спортивной площадкой. В пяти минутах от дома расположены детские сады «Тополек», № 99 школа № 19 в шаговой доступности, спортивная школа № 4. Рядом расположена Медакадемия, парк ЗАБВО, военный госпиталь, Парк Одора, Краеведческий музей. В шаговой доступности находятся остановки общественного транспорта с которых возможно уехать в любую точку города. До аэропорта 20 минут, до Ж/д вокзала 4 минуты на такси. Просмотр по предварительной договоренности. Звоните! Код пользователя: 142227 Номер в базе: 6972271

0 с 23.04.2025, обновлен 23.04.2025

Продавец: Петухова Юлия Игоревна

Телефон: +79144612869

Характеристики

Количество комнат	4	Этаж	3
Этажей всего	10	Площадь кухни	10.00 кв. м
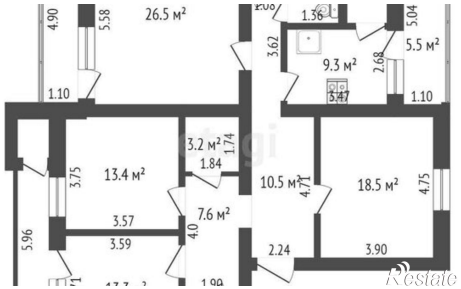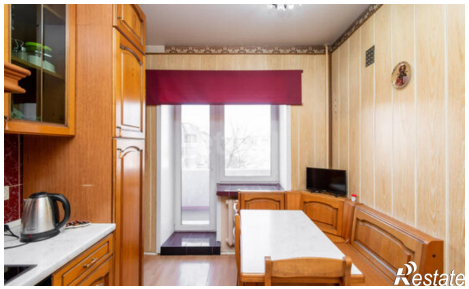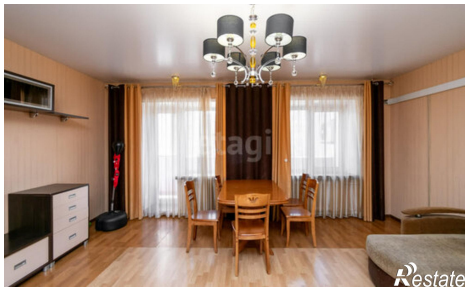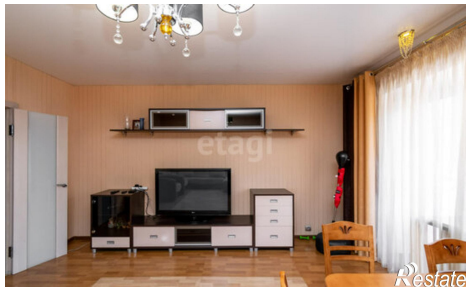
https://chita.restate.ru/obj/prodazha-chetyrehkomnatnoy-kvartiri-ulica-tokmakova-3-18231731859/