Купить квартиру за 11 500 000 рублей на улица Чкалова, 25

Забайкальский край, Чита, улица Чкалова, 25

11 500 000 Р
123 656Р за м^2

93.00 м^2	10.00 м^2	10 из 10
Общая	Кухня	Этаж

Продам 4-х комнатную квартиру! Ищите где купить 4-х комнатную квартиру в Чите? Тогда это ваш вариант. Квартира расположена на 10 этаже. Площадь квартиры 93 кв.м., площадь кухни 10кв.м. В квартире выполнен ремонт. Окна пластиковые. Потолки натяжные. Стены выровнены. Оклеены обоями. Санузел раздельный, выложен кафельной плиткой. В квартире 3 застекленные лоджии. Окна выходят на обе стороны дома, из них открывается красивый вид на город. Дом комфорт класса, закрытая территория. В шаговой доступности расположены школа № 1, школа № 31, детская поликлиника № 4, городская больница №1, дорожная больница, продуктовые магазины, фитнес зал, магазин товаров для детей и остановки общественного транспорта. Во дворе дома есть детская площадка. В 15 минутах ходьбы от дома расположена библиотека им. А. С. Пушкина и площадь Декабристов, где можно гулять с детьми. Покупая недвижимость с компанией Этажи вы получаете полное юридическое сопровождение. Помощь в оформлении ипотеки. Квартира 93 кв.м. за 11500000 ждет вас. Записывайтесь на показ код объекта 11816085. Код пользователя: 86644 Номер в базе: 7039938

0 с 23.04.2025, обновлен 23.04.2025

Продавец: Никифорова Ольга Анатольевна

Телефон: +79141306292

Характеристики

Количество комнат	4	Этаж	10
Этажей всего	10	Площадь кухни	10.00 кв. м
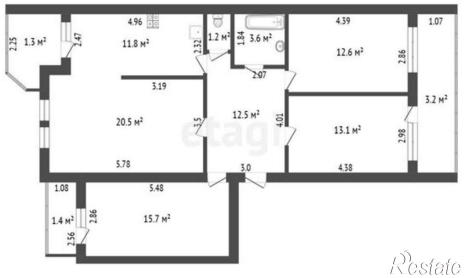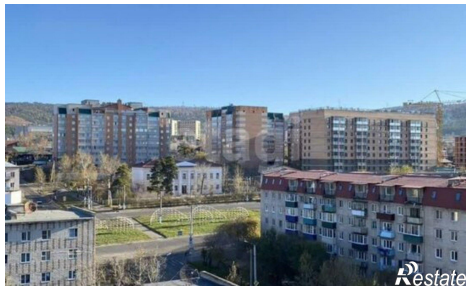
https://chita.restate.ru/obj/prodazha-chetyrehkomnatnoy-kvartiri-ulica-chkalova-25-18231731770/