Купить квартиру за 17 500 000 рублей на улица Фёдора Гладкова, 8А

Забайкальский край, Чита, улица Фёдора Гладкова, 8А

17 500 000 Р
126 812Р за м^2

138.00 м^2	20.00 м^2	2 из 15
Общая	Кухня	Этаж

Продается 3-комн. квартира в Чите Ищете, где купить квартиру в Чите? Предлагаем вам уникальное предложение — просторная 3-комнатная квартира общей площадью 138.1 м² на улице Фёдора Гладкова, 8А, расположенная в Центральном районе. Эта квартира идеально подходит для тех, кто хочет купить большую трёхкомнатную квартиру в Чите. Квартира находится на втором этаже кирпичного дома, построенного в 2009 году. Несмотря на 2 этаж, здесь есть застекленный балкон и высокий цоколь, что обеспечивает комфорт и безопасность. Внутри вас ждут светлые и уютные комнаты с современным ремонтом: натяжные потолки, новая сантехника, мансарда при выходе наружу, оформленная в плюс к квартире. Развитая инфраструктура и удобная транспортная развязка делают это место идеальным для жизни. В шаговой доступности магазины, остановки общественного транспорта и паркинг. При покупке квартиры в Чите вы получаете не только уютное жилье, но и бесплатное юридическое сопровождение сделки. Мы поможем вам оформить все необходимые документы и защитим ваши интересы в спорных ситуациях. Не упустите шанс купить трёхкомнатную квартиру в Чите по цене 17 500 000 рублей! Код объекта: 11663952. Звоните и записывайтесь на просмотр! Код пользователя: 117536 Номер в базе: 7028084

0 с 23.04.2025, обновлен 23.04.2025

Продавец: Чуприна Елена Александровна

Телефон: +79145204766

Характеристики
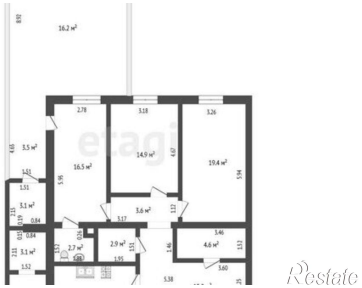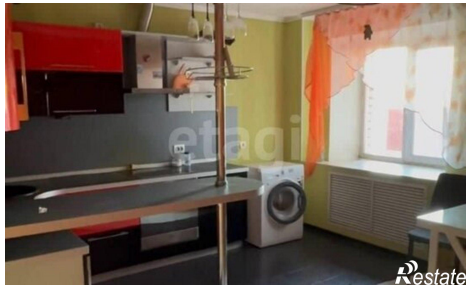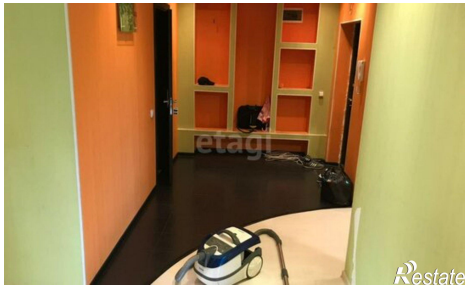
Количество комнат	3	Этаж	2
Этажей всего	15	Площадь кухни	20.00 кв. м